回り道へのご協力願い

只今、嘉手納町より受注した橋の補修工事を行っております。地域の皆様には、日々ご協力頂き感謝申し上げます。

つきましては、橋を取り替える工事を行う為、来る12月6日（火）～12月11日（日）までの間、町道3号線の車での通り抜けができなくなります(人は可)。

また、下記路線地域のごみ収集に関しましては、通常どおり、ごみをだしていただけいれば、工事関係者で対処いたします。

地域の皆様には、ご不便をお掛けをしますが安全を第一に工事を行いますので、ご協力の程宜しくお願い申し上げます。

施工位置図

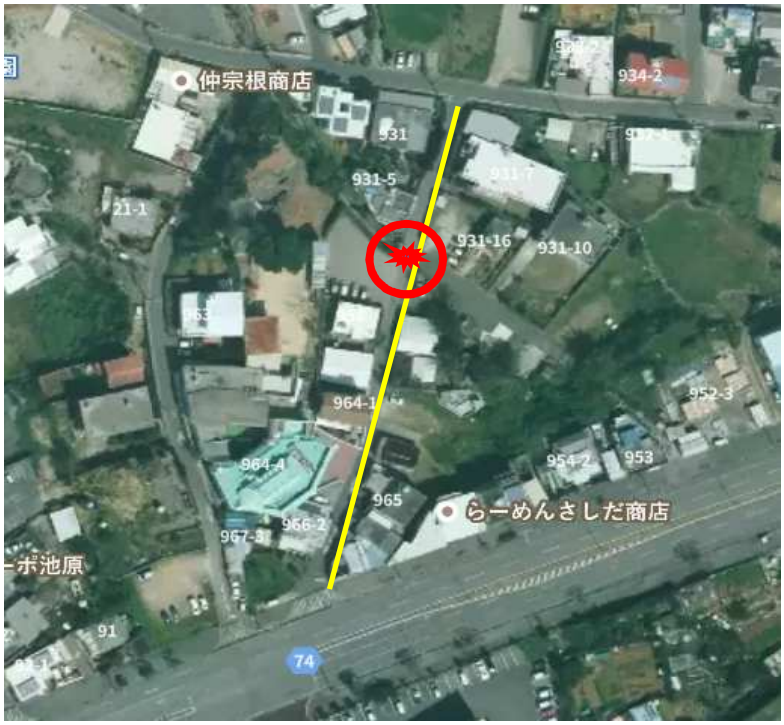

工事期間：　12月6日（火）～12月11日（日）

工事内容：　土工・頂版取替工・撤去工・復旧工・舗装

施工者：（株）全沖産業　TEL：098-876-4612

現場代理人：久場　光浩　080-8571-9543

現場事務所：嘉手納町字嘉手納439番地の4

発注者：嘉手納町　都市建設課　施設建設係