下水道への接続をお願いします！

　生活環境の向上、河川等の水質保全のためにも下水道への接続にご理解とご協力をお願いします。
　下水道普及促進活動の一環として、下水道へまだ接続をされていないご家庭へ下水道担当の職員が戸別訪問し、下水道への接続についてのお願いを随時実施していきますのでご協力よろしくお願いします。訪問する職員は、身分証明書を携帯しています。ご不明な点があれば、ご確認ください。

公共下水道に接続するメリットは？

　公共下水道に接続しない場合、浄化槽の維持管理には点検やくみ取り、浄化槽に空気を送り込むポンプの電気代などの費用がかかります。
　これらのことを踏まえると接続工事に一時的な負担はかかりますが、長い目でみれば下水道に接続するメリットは大きいものがあります。嘉手納町では、公共下水道に接続する工事費用の一部貸付（上限あり）を行う制度がありますので、詳しくは、上下水道課　下水道係までお尋ねください。

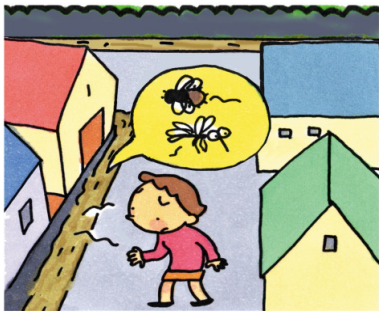

公共下水道に接続するとき注意すること。

　排水設備の工事は、技術的に正しく施工されないと詰まりや悪臭、漏水などの原因になります。このため、排水設備の工事は、町の指定する工事店でなければ施工できないように規制しています。工事を依頼する際は、必ず嘉手納町指定排水設備工事業者へご依頼してください。（その際、複数社に見積もりをしてもらって価格、条件など比較検討されることをおすすめします）

お問い合わせ先
　嘉手納町役場　上下水道課　下水道係　TEL　956-1111　（内線177・178）